

### ABWEICHUNGEN VON DER REGELPLANUNG

|              |   |
|--------------|---|
| Whg. 7       | <b>ABWEICHUNG GEMÄSS KAUFVERTRAG zu LASTEN BAUTRÄGER</b>  |
| Türen+Zargen | Türöffnung in WC geändert.  |
| Whg. 7       | <b>SONDERWÜNSCHE zu LASTEN KÄUFER</b>   |
| Trockenbau   | Versetzen der Trockenbauwand Nischenausbildung zw. Diele und Kochen.  |
| Fenster      | Fenstertüre Wohnzimmer zu Terrasse ganz entfernt.   |
| Zimmermann   | BSH Träger zwecks Durchbruch zw. Achse C/3/5 NEU. Neue Statische Berechnung + Umpflanzung. Versetzen der Wand zw. Kind und Wohnen um ca. 70cm. Nischenausbildung im Flur. |
| Sanitär      | Bodenebene Dusche gefliest.   |
| Elektro      | Stromanschluss Markise an Fenster Wohnen zu Balkon, Leerrohr und Bedienschalter.  |
| Statik       | Befestigung einer Markise im Sturzbalken über Balkonfenster.  |

- AHK-Details:**
- Verzinktes Stahlgeländer n. Statik.
  - verzinktes 4-fach gekantetes Stahlblech 6 mm.
  - Abdichtungsbahn unter Bleche bis VK, VWS.
  - Holzbohlenkranz KVH an STB-Decke
  - Taubhohe 21 mm auf Holzsteg.
  - Holzsteg KVH alle 50 cm.
  - Zwischerräumen Holzsteg mit MFD saft ausgestopft.
  - Dampfschichtbahnbahn bis VK Rohbau.

- Terrassenaufbau:**
- Betonplatten 50/50/5 cm.
  - Splittbett 50 mm.
  - Schutzbahn.
  - Flachdachabdichtung.
  - MFD 140 mm im Mittel der Gefälleabdichtung.
  - Dampfschichtbahnbahn bis VK Rohbau.

- Wandaufbau Innen:**
- Gipskartonplatten 1 x 12,5 mm.
  - Lattung 50 x 50 mm.
  - OSB 3 18mm.
  - Holzständerwerk KVH 14 x 8 cm.
  - MFD 140 mm.
  - Holzfasersplatte (z.B. Pavatex) B2 21mm.
  - Lattung 50 x 50 mm.
  - Gipskartonplatten 1 x 12,5 mm.

- Wandaufbau Außen:**
- Gipskartonplatten 1 x 12,5 mm.
  - Lattung 50 x 50 mm.
  - OSB 3 18mm.
  - Holzständerwerk KVH 14 x 8 cm.
  - MFD 140 mm.
  - Gutex Thermowall Putzträgerplatte 80 mm.
  - Deckputz 10 mm.

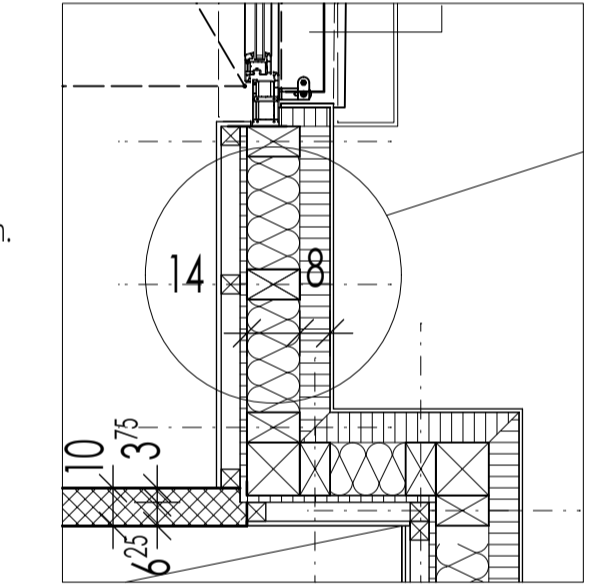
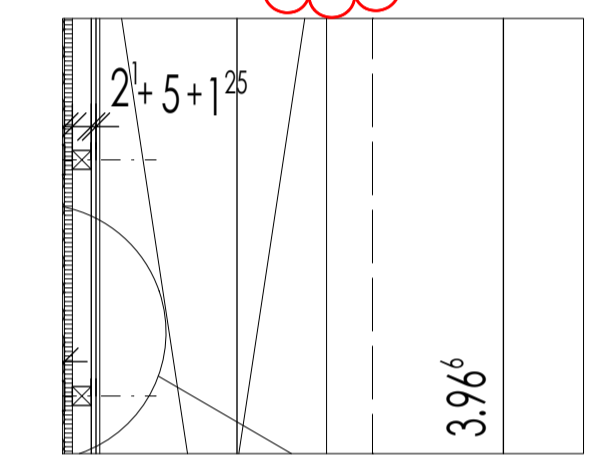
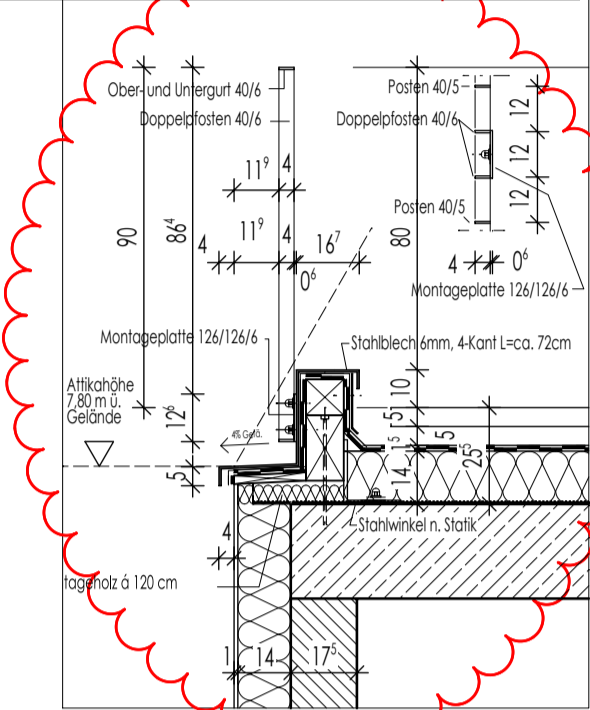

### +0.15 = 290.355 NN = OKR ERDGESCHOSS

| DATUM    | INDEX | ÄNDERUNG  | PLAN-GR: DIN A1 |
|----------|-------|---|-----------------|
| 16.11.10 | 07    | Käuferwünsche eingetragen. Wand an Abstellfläche und Wand zw. Flur und Küche verschoben.  |                 |
| 03.12.10 | 08    | Fensteröffnungsrichtungen geändert.   |                 |
| 15.04.11 | 09    | TRH-Wand an Abstell. auf 30cm geändert. VORABZUG entfernt. Wandaufbau Penthouse geändert. |                 |
| 02.05.11 | 10    | Fenster in Achse B/5 ganz entfernt. BSH Träger min Achse B-C/5 eingesetzt.                |                 |
| 24.05.11 | 11    | Dachentwässerung Penthouse eingetragen.   |                 |
| 09.06.11 | 12    | Käuferwünsche ergänzt. RR an Ostfassade Penthouse geändert.                               |                 |

ALLE MASSE SIND VOM UNTERNEHMER AM BAU VERANTWORTLICH ZU PRÜFEN. AUF ÜBEREINSTIMMUNG MIT DEN STATIKPLÄNEN UND DETAILZEICHNUNGEN IST ZU ACHTEN. BEI UNSTIMMIGKEITEN IST DIE BAULEITUNG UMGEHEND VOR AUSFÜHRUNG ZU VERSTÄNDIGEN.

|                                |                     |  |  |
|--------------------------------|---------------------|--|--|
| VSS NACHTRÄGICHE VORSATZSCHALE | RH RAUMHOCH ROH     |  | GIPSDIELEN                                 |
| BRH BRÜSTUNGSHÖHE OKRB         | BD BODENDURCHBRUCH  |  | STAHLBETON C 20/25                         |
| UKD UNTERKANTE ROHDECKE        | DD DECKENDURCHBRUCH |  | MAUERW. Block T 17,5 HLZ 0,9 / 12 / MG IIa |
| OKR OBERKANTE ROHBODEN         | WD WAND DURCHBRUCH  |  | PFZ-T 24 / 17,5 2,0 / 8 / LM 21            |
| OKF OBERKANTE FERTIGBODEN      | WS WANDSCHLITZ      |  | MAUERW. 17,5 / 11,5 KS 2,0 / 12 / MG II    |

TÜRHOHEN GELTEN STETS VON OKR BIS UK ROHSTURZ  
BEI UNTERSCHIEDLICHEN BODENHÖHEN GILT  
DAS MASS VOM HÖHEREN NIVEAU

**drei plan** BÜROGEMEINSCHAFT  
FREIER ARCHITECTEN  
GUIDA - MISCHOK - PARTNER

BAUHERR B A D E R IMMOBILIEN GMBH UND K A R L I N IMMOBILIEN GBR LÖRRACHER STRASSE 50 79541 LÖRRACH  
OBJEKT ERRICHTUNG EINES MEHRFAMILIENHAUSES MIT TIEFGARAGE FLST-NR 13144/3 ARNDTSTRASSE 22 79539 LÖRRACH

05.12 DACHGESCHOSS

MST 1 : 50

ARCHITEKT CLAUDIO GUIDA FREIER ARCHITEKT TEL 07623 / 2120 FAX 62828 LIEBIGSTR 7 79618 RHEINFELDEN

Höhe Kanaldach in Strasse  
+0.51 = 290,715 NN  
Entfernung vom Grenzpunkt  
ca. 6,00m